

De Cooperatieve Zuivelfabriek „Cunera”,

BEUGEN - RIJKEVOORT - BOXMEER (N-B 1906 - 1943)

1906-1931.

Ter gelegenheid van het 25-jarig bestaan der bovengenoemde vereniging heeft zij een gedenkboekje uitgegeven, dat er in alle opzichten mag zijn. Het ziet er tot in de puntjes verzorgd uit, zoowel wat uiterlijk als wat den inhoud betreft. De omslag is van papier met staniol (zilverpapier) overtrokken, terwijl ook de talrijke foto's uit het bedrijf het feestelijk aanzien verhoogen.

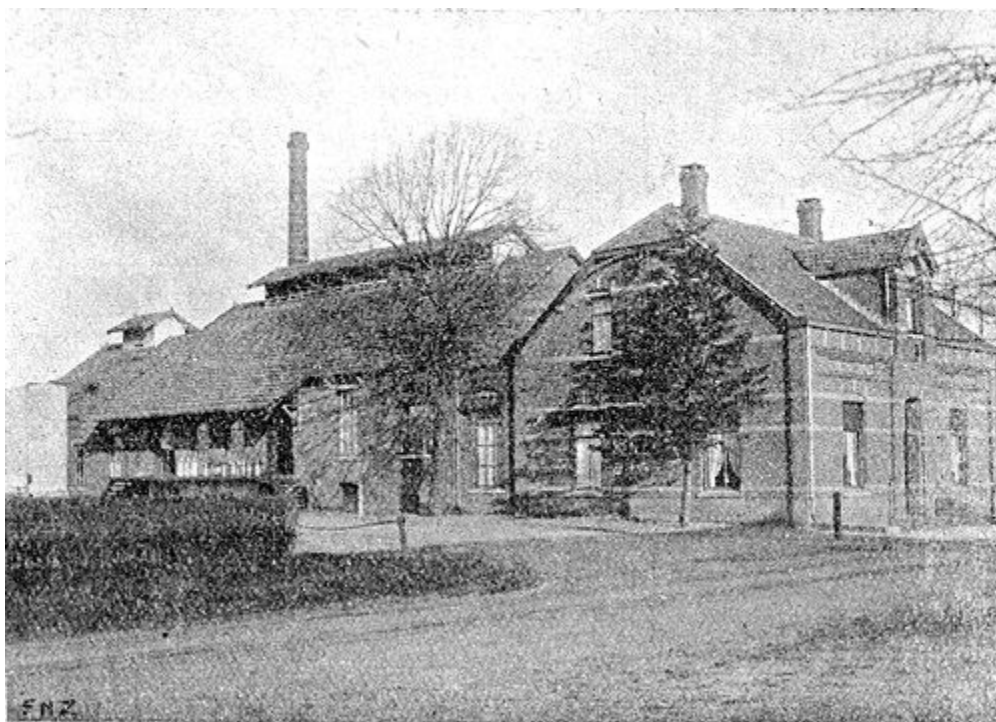

CZ. Beugen-Rijkevoort-Boxmeer ca. 1930

Hoewel ter grootte van het gebruikelijke model jaarverslag, is dit gedenkschrift toch los van het uit te brengen verslag gehouden. Het bevat allereerst een kort overzicht van het ontstaan der fabriek en de wisselingen in het Bestuur en den Raad van Toezicht, waarna in chronologische volgorde de belangrijkste voorvallen en besluiten uit de notulen der bestuurs- en algemeens vergaderingen zijn gememoreerd.

Een overzicht van de resultaten der Melkerscursussen en der Tuberculosebestrijding sluit hierbij aan. Vervolgens wordt een overzicht gegeven van de financiële resultaten in de achtereenvolgende jaren van het bestaan der fabriek, alsmede een (tusschen)balans per 16 October 1930. Uit een en ander blijkt, dat de fabriek jaarlijks ongeveer 3½ miljoen kg melk verwerkt en thans, na aftrek van de reserve, voor ongeveer f 30.000.- op de balans voorkomt. In de afgelopen 25 jaar werd in totaal een bedrag van ruim f 100.000.- voor afschrijving en reserveering besteed.

Hoewel de fabriek er thans goed voorstaat, heeft zij in het begin moeilijke jaren gehad, zooals in het kort in het jubileumgeschrift wordt uiteengezet.

Sinds 1894 bestond er in **Beugen** een handkrachtfabriek, die in de eerste jaren slechts gedeeltelijk coöperatief werkte, doch in de latere jaren in een zuivere coöperatie werd hervormd. In dit fabriekje, dat naar omstandigheden vrij goed werkte, werd de melk verwerkt van circa 200 koeien, toebehoorende aan ongeveer 60 veehouders. In het begin van deze eeuw begon men in het Zuiden grootere zuivelfabrieken te bouwen door stoom gedreven. Deze inrichtingen werkten met goed succes, want in die naar de eischen van dien tijd flink ingerichte stoomzuivelfabrieken kon men een betere kwaliteit boter bereiden, zoodat hogere prijzen aan de leden konden worden uitbetaald.

Dat was ook hier de aanleiding, dat er door vooruitstrevende mannen plannen werden ontworpen om op deze manier de landbouwers te doen profiteren van een hogere melkoprangst. Zij wilden een moderne stoomzuivelfabriek bouwen, waarin de melk van alle veehouders van Beugen-Rijkevoort en omgeving zou kunnen worden verwerkt. De toenmalige Rijkszuivelconsulent Van Weydom Claterbos zette in een bijeenkomst de voordeelen uiteen en na veel vergaderingen en na veel overleg, werd een notariële akte opgemaakt voor een nieuw te bouwen stoomzuivelfabriek, waarbij zich voorloopig ook de landbouwers van **Oeffelt** aansloten; op het beslissende moment trokken deze laatsten zich terug, zoodat de zaak voorloopig onbeslist bleef.

Na verloop van eenige maanden werd het plan weder opgevat en in een druk bezochte vergadering werd toen besloten een coöp. stoomzuivelfabriek op te richten. Het gekozen bestuur bestond voor **Beugen** uit de heeren: J.A. Ards, J.S. v.d. Voort en Arn. Bouman; voor **Rijkevoort** uit den Edelachtb. Heer J. Verheyen en de heeren Ant. v.d. Pas en M. Goossens, en voor **Boxmeer** uit den heer M. v. Duynhoven.

Na ruim één jaar was de fabriek gebouwd, waren de machines gemonteerd, en konden, 25 jaar geleden, op den 20sten Januari de fabriek en de machinerieën worden ingezegend en de eerste melk worden verwerkt.

In een der eerste algemeene vergaderingen wist de heer Wintermans, destijds Rijkszuivelconsulent, te getuigen, dat „Cunera" de mooiste ingerichte stoomzuivelfabriek van het Zuiden was. Zijn door omstandigheden andere haar in grootte boven het hoofd gewassen, onze leden - aldus de kroniekschrijver - kunnen bogen op een moderne inrichting, die door het meegaan met de eischen des tijds de concurrentie der zusterfabrieken kan doorstaan. Dit alles is bereikt- door samenwerking.

Ten slotte vermelden wij nog, dat een keurig uitgevoerde overzichtskaart met de ligging der fabriek en der afzonderlijke boerderijen als bijlage aan het gedenkschrift is toegevoegd.

Kr.