

Opening der nieuwe stoomzuivelfabriek te Nistelrode.

Op Dinsdag 8 Januari had de officieele opening plaats van de nieuwe Stoomzuivelfabriek „*Door Eendracht Sterk*” te Nistelrode.

Reeds vroeg in den morgen was het dorp in vlaggentooi. De feestdag werd begonnen met een H. Mis, die werd opgedragen door den Geestelijken Adviseur der vereeniging, bijgewoond door bijna alle leden en verschillende autoriteiten. Onder deze plechtigheid hield de Geestelijke Adviseur, de ZeerEerw. Heer Pastoor Groenen, een treffende toespraak, waarin hij vol lof sprak over de eensgezindheid der leden. Spr. noemde het een zeldzame gebeurtenis, dat het besluit tot het bouwen van de nieuwe fabriek was genomen met algemeene stemmen. Nu het werk voltooid is, brengt Spr. hulde en dank aan het bestuur voor de vele opofferingen, die het zich ten behoeve der vereeniging heeft getroost. Verder hulde en dank aan de door het Rijk aangestelde autoriteiten voor de deskundige adviezen, aan de Architecten Martens & Kramer te Oosterhout voor de hoogst bekwame leiding, aan den aannemer Broeksteeg voor zijn deugdelijk uitgevoerd werk, aan de Firma Boeke en Huidekoper voor de keurige installatie.

Spr. feliciteert de leden met het tot stand gekomen werk en is er van overtuigd, dat de nieuwe fabriek onder Gods zegen een schoone toekomst zal tegemoet gaan, tot heil van den Boerenstand van Nistelrode.



Opening der Coöp. Zuivelfabriek te Nistelrode.
Bestuur met genoodigden: daarachter de leden. (*Cliché R.K. Boerenstand.*)

Na de H. Mis werd de nieuwe fabriek in tegenwoordigheid van de leden en genoodigden, door den ZeerEerw. Heer Groenen plechtig ingezegend.

Bij deze plechtigheid hield de heer Snoek, directeur der nieuwe fabriek, een kernachtige toespraak tot de leden en verzocht hun aller steun en medewerking, voornamelijk door het leveren van goede zindelijke melk.

Spr. bracht hulde aan het Bestuur voor zijn voortvarendheid, verder dank aan den Geestelijken Adviseur voor zijn krachtigen steun en wijze raadgevingen.

Daarna sprak de zuivelconsulent, de heer Tonkes-Struif te Breda, die memoreerde dat het bestuur een goed jaar terug had gevraagd of te Nistelrode geen betere boter kon gemaakt worden, waarop hij had geantwoord: „jawel, maar dan moet Ge eerst een nieuwe fabriek bouwen”. Het is spreker een genoegen dat het zoover gekomen is en wenscht de leden met de nieuwe fabriek geluk. Spr. zegt dat de nieuwe fabriek een naar de eischen des tijds ingericht bedrijf is, waar ongetwijfeld onder de deskundige leiding van den heer Snoek en met medewerking van de leden door het leveren van goede melk, een prima product zal gemaakt worden.

Spr. noemt de totstandkoming der nieuwe fabriek ook een landsbelang, omdat Nederland in het buitenland een naam heeft hoog te houden en dit alleen mogelijk is door Iste kwaliteit boter. Spr. eindigt zijn toespraak met de beste wenschen voor den bloei der nieuwe fabriek.

Daarna werd het bedrijf in werking gesteld en aan de leden gelegenheid gegeven het bedrijf te bezichtigen. Onderwijl had op de melkontvangst een koffieschenkerij plaats, waarbij tevens volop speculaas werd geserveerd.

Tegen den middag vereenigden zich Bestuur en genoodigden aan een diner op de pastorie, terwijl in het dorp den geheelen dag tot laat in den avond een gezellige drukte bleef heerschee. Hoewel Nistelrode een klein dorp is, heeft het getoond de opening van eene nieuwe fabriek op waardige wijze te kunnen vieren.

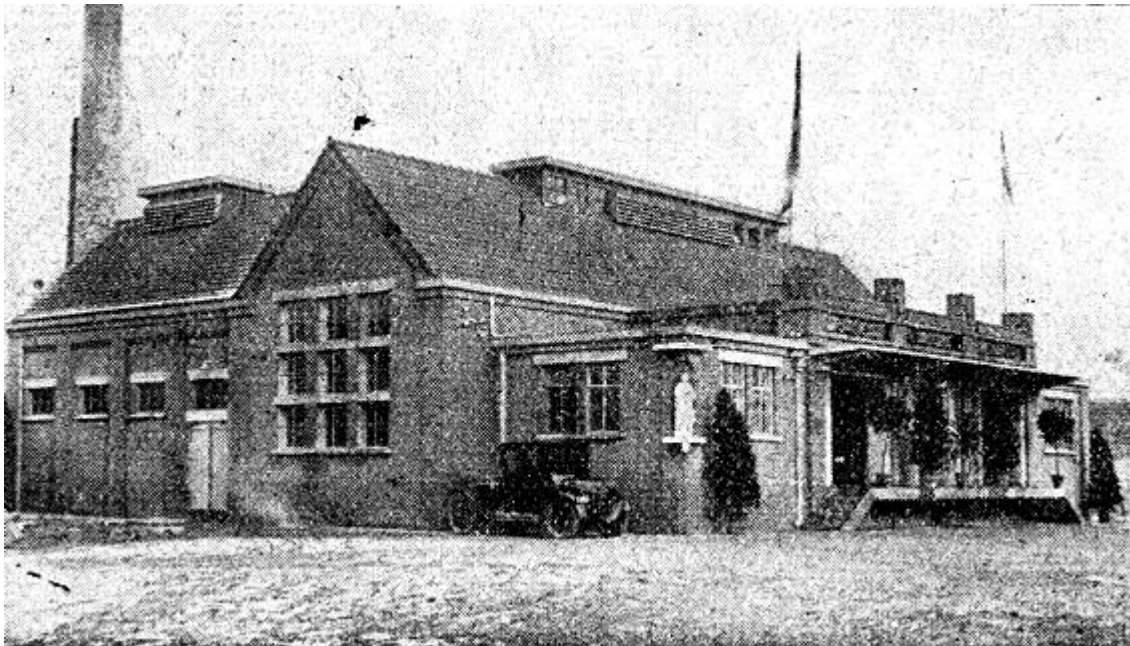

Aanzicht der nieuwe fabriek te Nistelrode.
(Cliché R.K. Boerenstand.)

Betreffende de inrichting en installatie der nieuwe fabriek kan worden medegedeeld, dat aan de voorzijde de melkontvangst ligt met daarnaast op gelijke hoogte kantoor en laboratorium. De vloer op de melkontvangst is bedekt met geribde ijzeren tegels, die in één vlak liggen met het bordes, dat eveneens met ijzeren tegels is belegd. Voor het wegen en meten der volle melk en ondermelk zijn Silkeborgbascules opgesteld.

Het centrifuge- tevens karnlokaal is een frissche, luchtige ruimte met een ferme licht- en luchtkap. De geplaatste werktuigen zijn, behalve de centrifuge, Silkeborg-fabricaat, zeer moderne, fraai uitzierende machines.

Naast het centrifugelokaal bevindt zich de machinekamer, waarin zijn opgesteld een *staande* 35 P.K. stoommachine, fabricaat Walschaert, Brussel, en een koelmachine van 20000 cal. fabricaat Phoenix Gent. In het ketelhuis, welke plaats biedt voor twee stoomketels, ligt een ketel van 30 M². v. o., fabricaat Hagoort, Tilburg.



Groep boerinnen met Brabantsche kap voor het nieuwe fabrieksgebouw.
(Cliché R.K. Boerenstand.)

Ook het fabrieksgebouw maakt een uitstekenden indruk. De lokalen zijn practisch en ruim, terwijl er alles- uiterst soliede uitziet. Allen die betrokken zijn geweest bij het ontwerpen en tot stand brengen der fabriek hebben eer van hun werk. De nieuwe vereeniging „Door Eendracht Sterk” kan met vertrouwen de toekomst tege- moet gaan.

E.

J. K.